

6. CARACTERÍSTICAS DEL TITULADO EN SITUACIÓN DE DESEMPLEO

Para tener una imagen completa sobre el proceso de inserción laboral que siguen los alumnos diplomados en Maestro, Especialidad en Educación Infantil, parece necesario abordar la posibilidad de que tal inserción no se concrete, esto es, conocer las características de los titulados que actualmente se encuentran en situación de desempleo. Afortunadamente podemos señalar que de nuestra muestra de titulados, sólo 15 personas (un 6,6% del total de la muestra) se encuentran en tal situación.

Estudiamos a continuación las características demográficas, sexo y edad, de los titulados desempleados.

Los porcentajes de hombres y mujeres en situación de desempleo aparecen en la Tabla 6.1. Como podemos comprobar, aumenta la desproporción entre hombres y mujeres respecto al total de la muestra.

Tabla 6.1 Sexo.

| | Frecuencia | Porcentaje sobre titulados desempleados | Porcentaje sobre todos los titulados |
|--------|------------|---|--------------------------------------|
| Hombre | 1 | 6,7% | 13,1% |
| Mujer | 14 | 93,3% | 86,9% |
| Total | 15 | 100,0% | 100,0% |

La distribución de la edad, tal y como puede comprobarse en el Gráfico 6.1, muestra que la mayor parte de los titulados desempleados tiene 22 ó 23 años.

Gráfico 6.1 Distribución de la edad de los titulados sin trabajo remunerado.

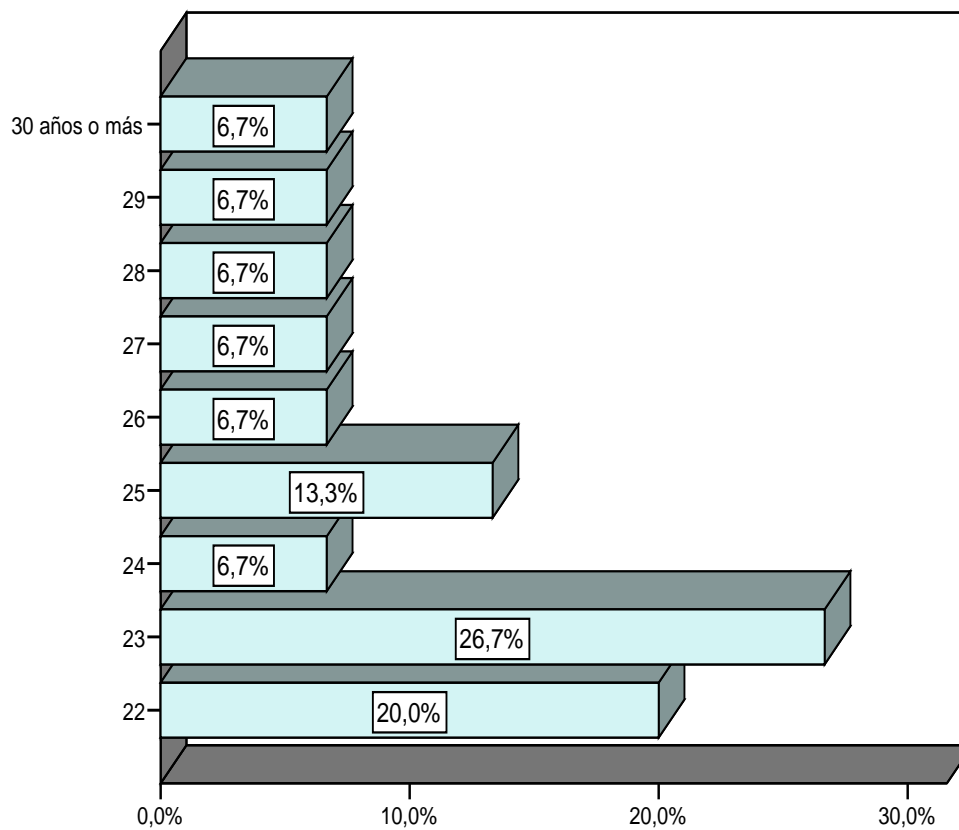

Vamos a analizar las características de tipo académico en los egresados desempleados y comprobar si se encuentran grandes diferencias con respecto al total de los diplomados.

El expediente académico es inferior al que presentan el conjunto de todos los titulados.

Gráfico 6.2 Nota del expediente.

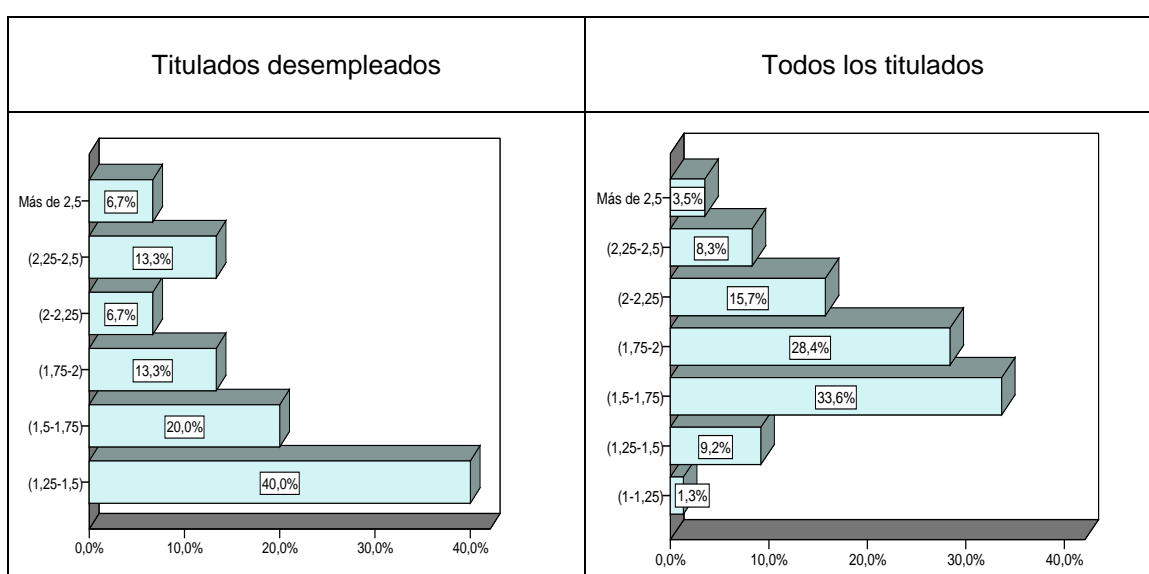

Si se considera el tiempo que han necesitado para terminar sus estudios, Tabla 6.2, vemos que el 66,7% termina en 3 años o menos. Aunque su distribución no difiere significativamente del total de la muestra, ahora comprobamos que a los cuatro años ya han terminado todos.

Tabla 6.2 Duración de la carrera.

| Años | Frecuencia | Porcentaje sobre titulados desempleados | Porcentaje sobre todos los titulados |
|-----------|------------|---|--------------------------------------|
| 3 o menos | 10 | 66,7 | 69,4 |
| 4 | 5 | 33,3 | 25,3 |
| 5 | 0 | 00,0 | 5,2 |

Cuando analizamos en qué medida han ido simultaneando carrera y trabajo, encontramos que el porcentaje de titulados en situación de desempleo que no han compaginado estudios y trabajo, aumenta respecto del total de la muestra (Gráfico 6.3).

Gráfico 6.3. ¿Trabajaste mientras realizabas la carrera?

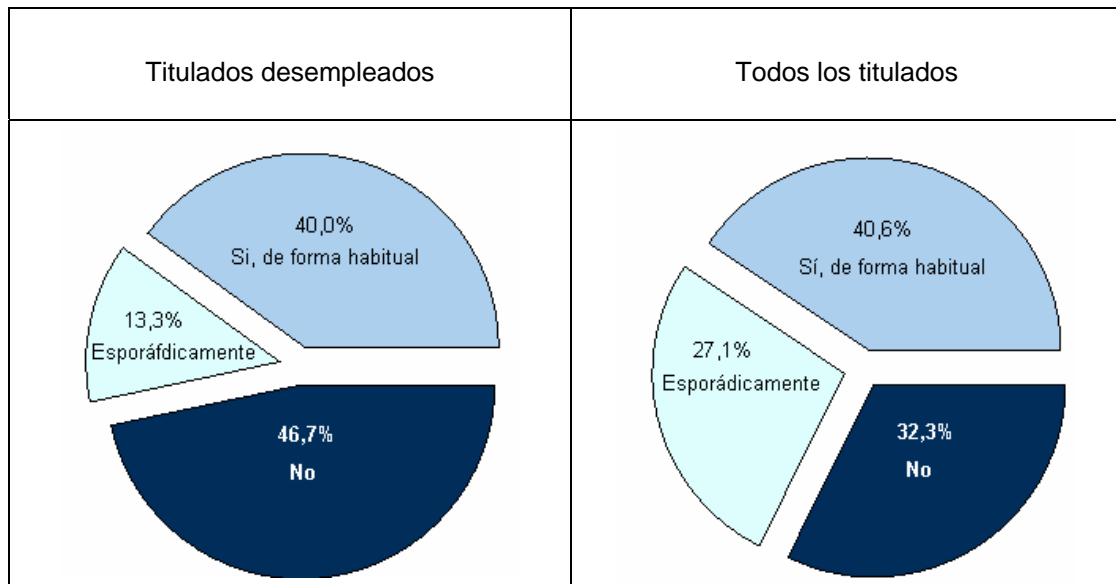

Estudiaremos ahora otras características propias de los titulados en situación de desempleo como son el tiempo que llevan desempleados, los motivos por los que se encuentran en esta situación y si han tenido oportunidades para formar parte del mercado laboral.

Al observar la primera característica, tiempo que llevan desempleados, debemos recordar que estudiamos las tres últimas promociones de esta titulación, para tener la perspectiva correcta. Como vemos en la Tabla 6.3, el 60% lleva menos de tres meses.

Tabla 6.3 Tiempo que llevan desempleados.

| | Frecuencia | Porcentaje | Porcentaje Acumulado |
|--------------------|------------|------------|----------------------|
| Menos de 3 meses | 9 | 60,0 | 60,0 |
| De 3 a 6 meses | 1 | 6,7 | 66,7 |
| De 6 meses a 1 año | 3 | 20,0 | 86,7 |
| De 1 a 2 años | 1 | 6,7 | 93,3 |
| Más de 2 años | 1 | 6,7 | 100,0 |
| Total | 15 | 100,0 | |

Sobre su experiencia laboral anterior, se puede observar que una amplia mayoría (86,7%) ha tenido alguna (Gráfico 6.4).

Gráfico 6.4. ¿Has tenido alguna experiencia laboral?

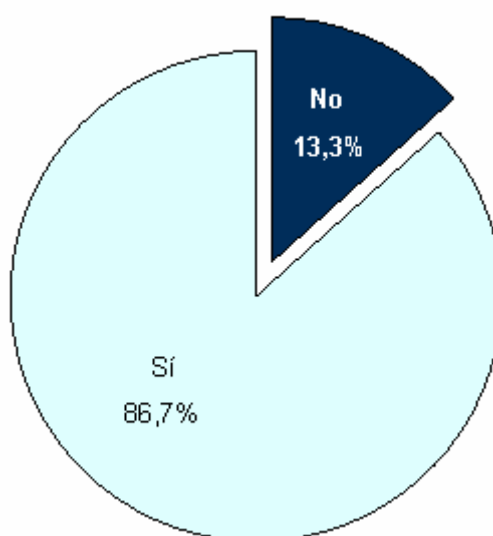

Otro factor que permite obtener el perfil del titulado desempleado, podría ser aquel que recoja la información relativa a los motivos por los que se encuentran desempleados, Tabla 6.4. Constatamos que sobre tal cuestión, los motivos concretos mayoritarios son la “Finalización del contrato” y los “Motivos personales”, este resultado corrobora también que son muchos los que a pesar

de encontrarse actualmente sin un trabajo remunerado, sí han tenido alguna experiencia laboral.

Tabla 6.4 Causas del desempleo.

| | Frecuencia | Porcentaje |
|---|------------|------------|
| La finalización del contrato | 5 | 33,3 |
| Dificultades económicas de la empresa | 1 | 6,7 |
| Motivos personales | 5 | 33,3 |
| No busco empleo | 1 | 6,7 |
| No haber encontrado ningún trabajo relacionado con los estudios | 3 | 20,0 |
| Total | 15 | 100,0 |

Por último en cuanto a la oportunidad que han tenido de pertenecer al mundo laboral, el Gráfico 6.5 muestra cómo el 26,7% reconoce haber renunciado a ofertas de trabajo.

Gráfico 6.5 ¿Has renunciado alguna vez a una oferta de empleo?

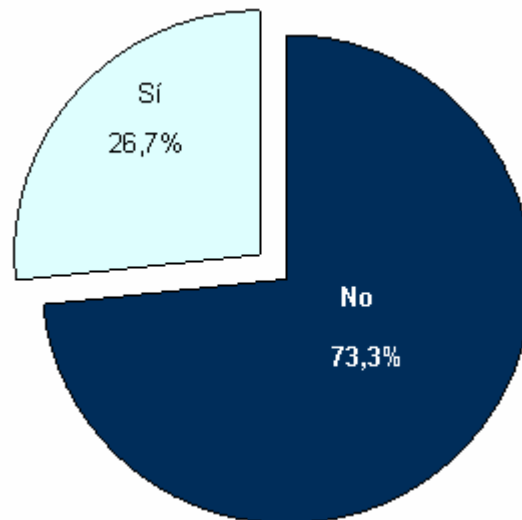

En cuanto a las razones por las que rechazaron las ofertas, éstas aparecen recogidas en la Tabla 6.5, el 50% (2 titulados) responde “Por ser fuera del lugar de residencia”.

Tabla 6.5 Razones de rechazo.

| | Frecuencia | Porcentaje |
|---------------------------------------|------------|------------|
| Por ser fuera del lugar de residencia | 2 | 50,0 |
| Por baja remuneración | 1 | 25,0 |
| Por malas condiciones laborales | 1 | 25,0 |
| Total | 4 | 100,0 |

Como se ha comentado anteriormente, el tamaño de la muestra no permite llegar a afirmaciones concluyentes sobre los Diplomados en Maestro, Especialidad en Educación Infantil, que se encuentran desempleados. No obstante, y desde esta perspectiva exploratoria de lo que ocurre para los individuos muestreados, los resultados apuntan hacia una posible independencia entre los rasgos demográficos y las características específicas de estos titulados desempleados.